

Descripción :

Tapadera para resaque del traslape para la línea perimetral serie premium 80 de Cuprum.

Características :

- Fijación con tornillo.
- Cubierta externa para ocultar la fijación.
- Cubre todo el resaque.
- Apariencia limpia.

Aplicación :

Cuprum: S-80.

Nota :

Es muy importante que después de hacer el resaque del traslape con el troquel, también se debe recortar las uñas de atrape del traslape, para evitar que se cierren sobre la caja de la felpa, esto provoca rose de la tapa por deformación.

Medidas:

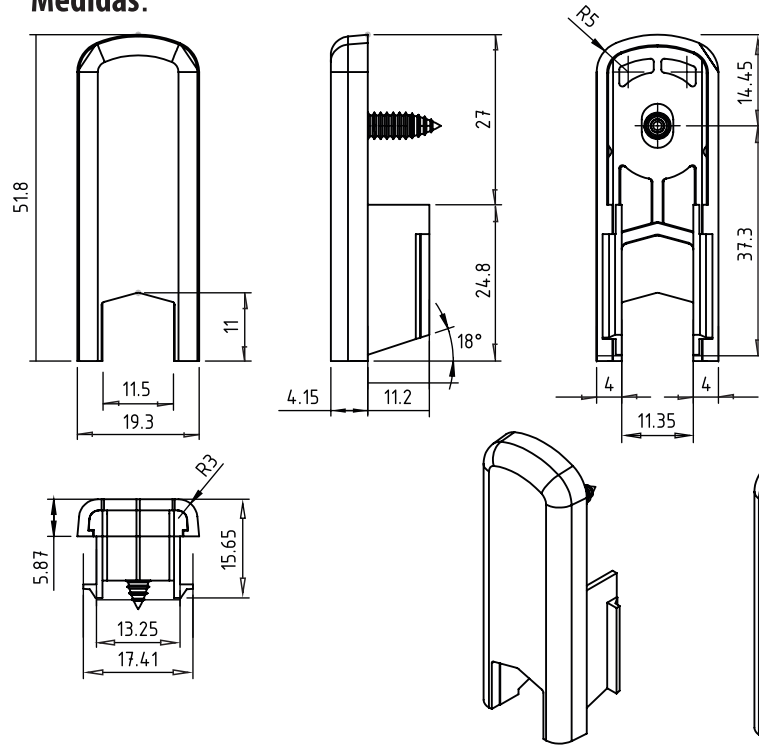

1.-

Terminando el resaque del traslape que se hace con el troquel, o con herramienta a la medida oficial del manual.

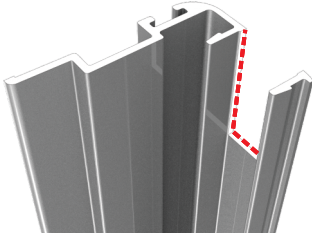

2.-

Se recorta la esquina interior de las dos uñas del traslape.

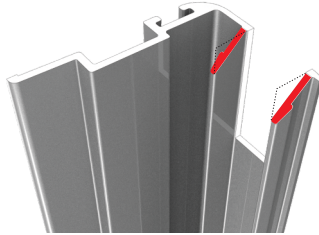

3.-

Instalando y alineando el traslape con el corte a 45° de la uña, esta va ensamblar correctamente en la vena de felpa.

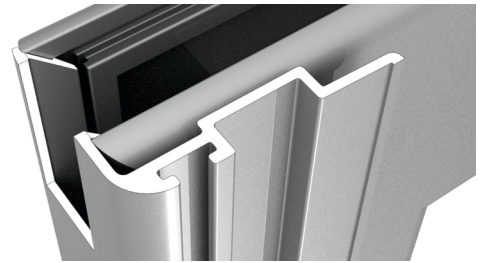

4.-

La base de la tapa se instala en su posición.

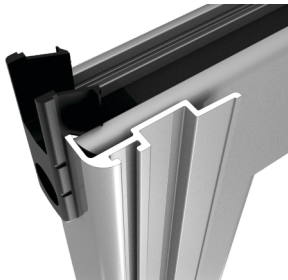

5.-

Se sujeta con una pija y abraza el traslape por el interior cubriendo y protegiendo el riel.



6.-

Se cubre con la tapa.

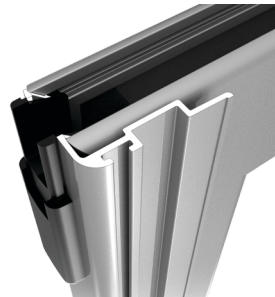

6.-

La cubierta de la tapa se puede remover con facilidad para cualquier mantenimiento de la hoja.

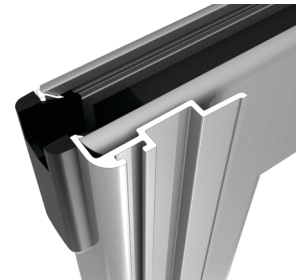

Piezas
1 Base de la tapa.
1 Cubierta de tapa.

Materiales
Poliamida.

Acabados

Empaquetado



Qty: 1 pz

Observaciones: Herramientas no incluido